

Tagesgericht

Montag 09.09.



Hühnerfrikassee "Frühlings Art" G, G1, M, Me, La, S

Langkornreis

mini milk Mix- Stieleis (E), (Sb), M, Me, La,



Dienstag 10.09.



Geflügel-Currywurst in Soße Sn

Spiralnudeln G, G1

Gemüse "Leipziger Allerlei"

Schokoladenpudding G, M, G1



Mittwoch 11.09.

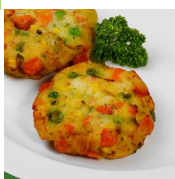

Gemüse-Frikadelle "Hausfrauen Art" G, G1, Ei

Kartoffelpüree M, Me, La

Apfel

Donnerstag 12.09.



Käsesoße "Carbonara Art" 20, 3 G, G1, M, Me, La, S

Makkaroni G, G1

Grießpudding G, M, G1



Guten 
Appetit

Speiseplan Albatros-Schule 2023-2024 09.09. - 12.09.

Allergeninformationen

Tagesgericht

Mo
09.09.

23438 Hühnerfrikassee "Frühlings Art"

Enthält: **Gluten , Weizen , Milch , Milcheiweiß , Laktose , Sellerie**

32834 Langkornreis

Enthält: keine Allergene gemäß LMIV

70111 mini milk Mix- Stieleis

Enthält: **(Erdnüsse) , (Soja) , Milch , Milcheiweiß , Laktose , (Schalenfrüchte)**

Di
10.09.

23003 Geflügel-Currywurst in Soße

Enthält: **Senf**

32840 Spiralnudeln

Enthält: **Gluten , Weizen**

32788 Gemüse "Leipziger Allerlei"

Enthält: keine Allergene gemäß LMIV

HA719-42011680-1 Schokoladenpudding

Enthält: **Gluten , Milch , Weizen**

Mi
11.09.

32759 Gemüse-Frikadelle "Hausfrauen Art"

Enthält: **Gluten , Weizen , Eier**

23802 Kartoffelpüree

Enthält: **Milch , Milcheiweiß , Laktose**

HA719-11534698-1 Apfel

Enthält: keine Allergene gemäß LMIV

Do
12.09.

23587 Käsesoße "Carbonara Art"

Enthält: **Gluten , Weizen , Milch , Milcheiweiß , Laktose , Sellerie**

32843 Makkaroni

Enthält: **Gluten , Weizen**

HA719-42011289-1 Grießpudding

Enthält: **Gluten , Milch , Weizen**

Legende

	mit Alkohol	E	Erdnüsse
	mit Zutaten vom Fisch	Ei	Eier
	mit Zutaten vom Geflügel	Fi	Fisch
	mit Zutaten vom Rind	G	Gluten
	mit Zutaten vom Schwein	G1	Weizen
	vegetarisch	G2	Roggen
	vegan	G3	Gerste
		G4	Hafer
		G5	Dinkel-Weizen
		G6	Khorasan-Weizen
01	Farbstoff	K	Krebstiere
02	Konservierungsmittel	La	Laktose
03	Antioxidationsmittel	Lp	Lupinen
04	Geschmacksverstärker	M	Milch
06	geschwärzt	Me	Milcheiweiß
07	gewachst	S	Sellerie
08	Phosphat	Sb	Soja
09	Süßungsmittel	Sd	Schwefeldioxid und Sulfite (>10 mg/kg oder 10 mg/l)
10	Zucker(n) und Süßungsmittel(n)	Se	Sesam
11	enth. eine Phenylalaninquelle	Sf	Schalenfrüchte
12	kann bei übermäßigem Verzehr abführend wirken	Sf1	Mandeln
19	koffeinhaltig	Sf2	Haselnüsse
20	Nitritpökelsalz	Sf3	Walnüsse
		Sf4	Kaschunüsse
		Sf5	Pecannüsse
		Sf6	Paranüsse
		Sf7	Pistazien
		Sf8	Macadamia-/Queenslandnüsse
		Sn	Senf
		W	Weichtiere
		()	Kann Spuren enthalten von...